

肺結核自我檢測

* 以下自我檢測，每符合一項計一分

01.最近幾個月明顯容易疲倦與體重變輕	<input type="checkbox"/>
02.中午過後常有發燒的傾向	<input type="checkbox"/>
03.最近幾個月有咳嗽不止與感冒沒好的現象	<input type="checkbox"/>
04.最近咳嗽都有帶痰	<input type="checkbox"/>
05.有咳血現象	<input type="checkbox"/>
06.胸口疼痛並伴隨呼吸困難	<input type="checkbox"/>
07.有肺結核的病史	<input type="checkbox"/>
08.經常接觸有嚴重咳嗽的人	<input type="checkbox"/>
09.家裡潮溼且密閉不通風	<input type="checkbox"/>
10.很長一段時間沒照胸部 X 光	<input type="checkbox"/>
11.最近三個月內曾經服用類固醇	<input type="checkbox"/>
12.最近幾個月時常出入公眾場所	<input type="checkbox"/>
13.有抽菸的習慣	<input type="checkbox"/>
14.有喝酒的習慣	<input type="checkbox"/>
15.經常熬夜	<input type="checkbox"/>

解析：

總分 1-9 分：基本上情況良好，但如果自己覺得感冒很久都沒好，可到醫院胸腔內科就診作胸部 X 光檢查，確認診斷。

10 分以上：你很可能是肺結核高危險群，請至醫院胸腔內科就診作胸部 X 光檢查，進一步確認診斷。

檢測內容參考資料來源：小毛病發現大疾病書籍 ( 凱信出版事業有限公司)

Since 1984 KAI HSIN PUBLISHING CO., LTD

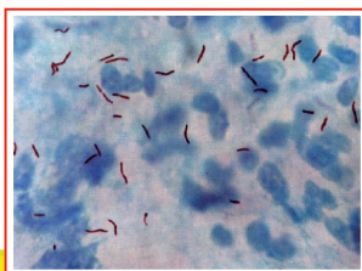

痰液結核菌染色 ▶

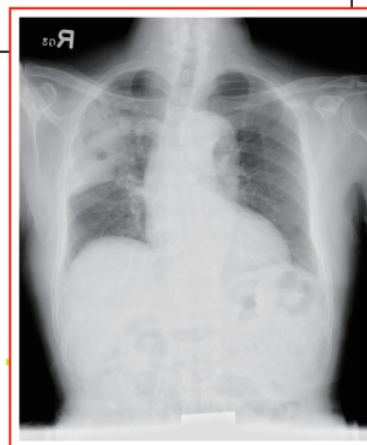

肺結核病例的胸腔X光 ▶



財團法人

恩主公醫院

無私奉獻 • 謙卑服務

En Chu Kong Hospital