

# 肺癌危險因子檢測

## 危險群因子檢測

若具有下列狀況，特別容易遭受肺癌威脅，趕快做一下自我檢測吧：

01.有吸菸習慣	<input type="checkbox"/>
02.經常下廚煮飯燒菜	<input type="checkbox"/>
03.經常接觸廢氣及工廠煙塵	<input type="checkbox"/>
04.有超過三個月以上的持續性咳嗽	<input type="checkbox"/>
05.是否居住於烏腳病盛行區 (如：嘉義布袋、義竹和台南北門、學甲)	<input type="checkbox"/>
06.父母兄弟姊妹中，有罹患肺癌	<input type="checkbox"/>

解析：以上若有一項符合，就要小心了。請繼續做下列檢測。

## 高危險群因子檢測

01.經常高溫炒炸食物，而且環境通風欠佳	<input type="checkbox"/>
02.咳血或痰中帶有血	<input type="checkbox"/>
03.每天至少吸一包菸，並持續了二十年以上	<input type="checkbox"/>
04.長期生活在二手菸環境中	<input type="checkbox"/>
05.曾經有結核病史，或肺部有癥痕或鈣化	<input type="checkbox"/>
06.工作環境與石棉曝露有關（拆船、絕緣體工廠、纖維工廠）	<input type="checkbox"/>
07.有肺癌病史，不過已治癒	<input type="checkbox"/>

以上若符合一項，就屬肺癌高危險群，強烈建議找胸腔專科醫師做詳細檢查，若有問題，必須長期追蹤。

檢測內容參考資料來源：財團法人台灣癌症基金會(www.canceraway.org.tw)及小毛病發現大疾病書籍 (凱信出版事業有限公司)

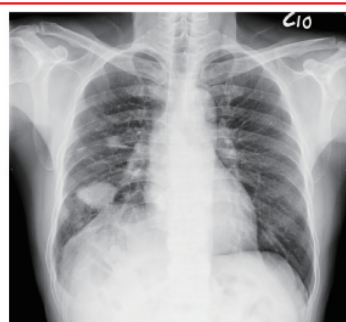
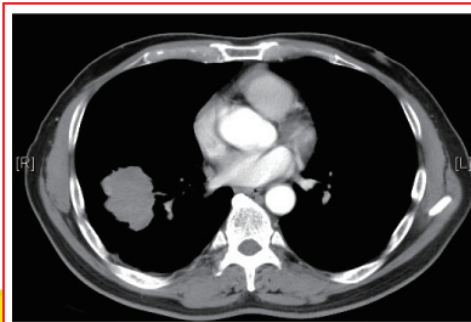

▲ 電腦斷層檢查

▲ 肺癌病例的胸腔X光



財團法人

恩主公醫院

無私奉獻 • 謙卑服務

En Chu Kong Hospital